



PER INFORMAZIONI E ISCRIZIONE  
AL CONVEGNO RIVOLGERSI  
ALLA:

Segretaria Suor Elisa Maria Candian  
[suorelisamaria@yahoo.it](mailto:suorelisamaria@yahoo.it)  
cell. 3480654273

**PER PARTECIPARE AL CONVEGNO  
È NECESSARIO:**

- Versare una quota di partecipazione di € **30,00** tramite bonifico bancario intestato a: **U.S.M.I. REGIONE LAZIO**  
Codice IBAN  
**IT92Q0569603233000003172X38**

**NB.** Le responsabili di gruppi numerosi possono contattare Madre Palma per una riduzione della quota.

- Procedere all' **iscrizione online entro il 16/05/2022**
- L'invio della ricevuta del bonifico costituisce titolo di iscrizione.
- Allegare alla ricevuta del bonifico bancario i nominativi delle partecipanti con i relativi indirizzi email.

Il giorno antecedente al Convegno, le iscritte riceveranno, all'indirizzo email indicato, il link per l'accesso alla piattaforma Zoom.

Economa Suor Palma Porro  
[vicariagenerale@scicivrea.it](mailto:vicariagenerale@scicivrea.it)  
cell 3348198168



**USMI REGIONE LAZIO**

**CONVEGNO  
SUORE VOTI PERPETUI**

**20-21-22 MAGGIO 2022**



**SEMPRE IN MISSIONE...**

**"RIMANETE  
NEL MIO AMORE"**

## Venerdì 20 maggio 2022

- Ore 15.00 Apertura collegamento
- Ore 15.30 Saluto di M. Eliana Massimi  
e preghiera
- Ore 16.00 Suor Nicla Spezzati  
*“La Samaritana e il Samaritano:  
due modi per rimanere  
nel Suo amore”*
- Ore 17.00 Pausa
- Ore 17.15 Domande e risonanze
- Ore 18.15 Conclusione della giornata

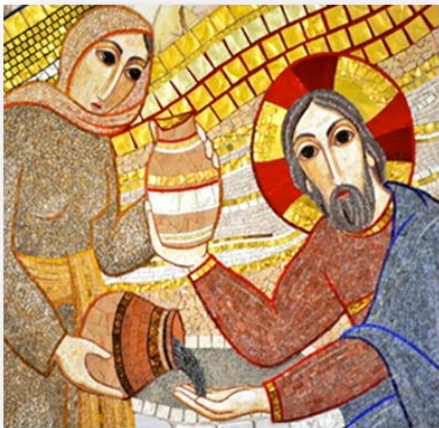

## Sabato 21 maggio 2022

- Ore 8.00 Apertura collegamento
- Ore 8.30 Saluto di M. Eliana Massimi  
e preghiera
- Ore 9.00 Padre Antonio Genziani  
*“Rimanete...perché la vostra gioia  
sia piena”*  
Relazione I parte
- Ore 9.45 Pausa
- Ore 10.00 Laboratori
- Ore 10.45 Pausa
- Ore 11.00 Domande e risonanze
- Ore 12.00 Fine lavori mattinata
- Ore 14.30 Padre Antonio Genziani  
Relazione II parte
- Ore 15.45 Pausa
- Ore 16.00 Condivisione in assemblea
- Ore 17.00 Conclusione della giornata

## Domenica 22 maggio 2022

- Ore 8.00 Apertura collegamento
- Ore 8.30 Saluto di M. Eliana Massimi  
e preghiera
- Ore 9.00 Prof. Mario Becciu  
*“Essere amati per amare.  
Aspetti psicologici”*  
Relazione I parte
- Ore 9.45 Pausa
- Ore 10.00 Prof. Mario Becciu  
Relazione II parte
- Ore 10.45 Pausa
- Ore 11.00 Domande e risonanze
- Ore 12.00 Conclusioni  
e chiusura Convegno



